

2021—2022

一、

(一) 介

2003
 1939
 2015
 100
 73
 1
 2
 12
 3
 5
 4
 8
 12
 5
 6
 8
 6
 2
 5
 3
 15
 18
 9
 1
 2021
 5
 2
 32
 304
 A
 39
 B
 30
 C
 27
 16
 25
 40
 4
 20
 2

(二) 位

5.

6.

二、

(一) 专业

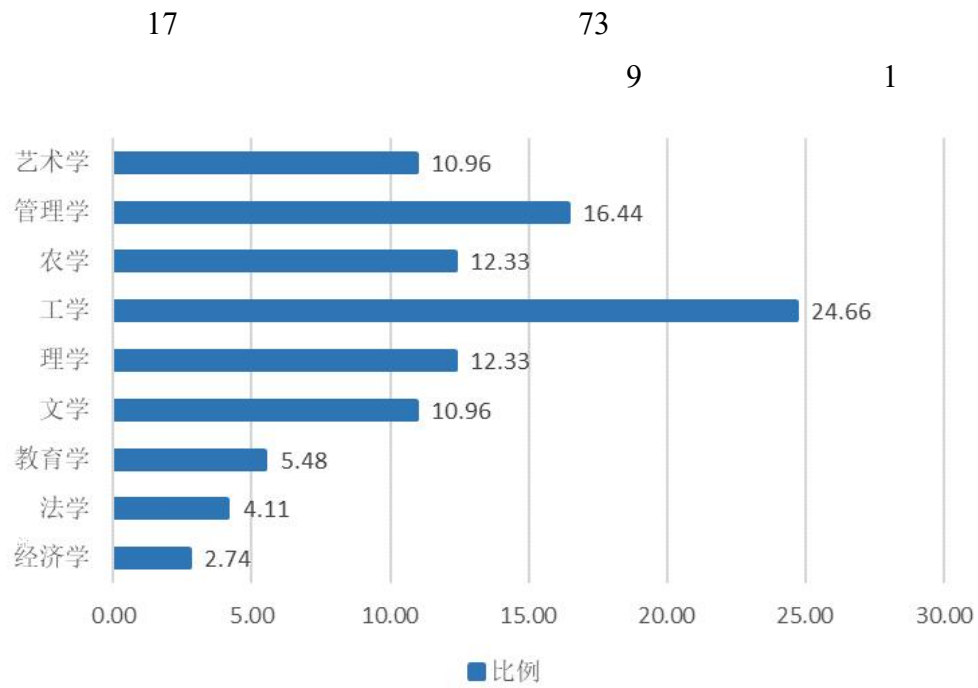

1

(二)

18601
17913 96.3%

(三)

1.

2022 3698 3698 3612
97.17% 1

1 2022

					%
--	--	--	--	--	---

	3698	3698	3612	97.17
--	------	------	------	-------

2.

与

13

2

2 2022

	A	12	0	0	0	0	545	0	0	0	0	4	/	/	/	/
	A	0	18	0	0	0	0	454	0	0	0	/	24	/	/	/
	A	526	0	0	0	0	466	0	0	0	0	48	/	/	/	/
	A	0	1907	0	0	0	0	426	0	0	0	/	51	/	/	/

	A	4	0	0	0	0	506	0	0	0	0	0	/	/	/	/
	A	0	6	0	0	0	0	466	0	0	0	/	5	/	/	/
	A	0	0	10	0	0	0	0	474	0	0	/	/	12	/	/
	A	2	0	0	0	0	496	0	0	0	0	1	/	/	/	/
		0	7	0	0	0	0	465	0	0	0	/	7	/	/	/

A

	A															
	A	0	31	0	0	0	0	460	0	0	0	/	4	/	/	/
	A	10	0	0	0	0	481	0	0	0	0	4	/	/	/	/
	A	0	10	0	0	0	0	452	0	0	0	/	6	/	/	/
	A	4	0	0	0	0	497	0	0	0	0	0	/	/	/	/
		0	11	0	0	0	0	476	0	0	0	/	4	/	/	/

	A															
	A	2	0	0	0	0	513	0	0	0	0	0	/	/	/	/
	A	0	18	0	0	0	0	404	0	0	0	/	8	/	/	/
	A	0	0	0	0	9	0	0	0	0	489	/	/	/	/	7
		0	0	0	12	0	0	0	0	464	0	/	/	/	13	/

	A															
	A	2	0	0	0	0	462	0	0	0	0	1	/	/	/	/
	A	0	8	0	0	0	0	416	0	0	0	/	1	/	/	/

三、与件

(一) 伍

3

2021	2022	1028	301
2020	2021	962	276
2019	2020	789	337

1028

301

15.78

3

300

29.18%

300
24.90%

31.19%

256

589

57.30%

4

4 2021 2022

			%		%
		1028	/	301	/
		85	8.27	19	6.31
		250	24.32	16	5.32
		471	45.82	9	2.99
		111	10.80	1	0.33
		2	0.19	19	6.31
		8	0.78	97	32.23
		8	0.78	87	28.90
		1	0.10	18	5.98
		92	8.95	35	11.63
		256	24.90	24	7.97
		589	57.30	41	13.62
		130	12.65	136	45.18
		53	5.16	100	33.22
	35	367	35.70	50	16.61
	36 45	299	29.09	82	27.24
	46 55	285	27.72	101	33.55
	56	77	7.49	68	22.59
		13	1.26	/	/
		960	93.39	/	/
		55	5.35	/	/

				%		%		%
			/	/	7137	/	2214	/
	111		96	86.49	619	8.67	272	12.29
			31	27.93	120	1.68	27	1.22
			5	4.50	12	0.17	4	0.18
			85	76.58	487	6.82	241	10.89
	286		249	87.06	1981	27.76	717	32.38
			65	22.73	549	7.69	45	2.03
			6	2.10	19	0.27	6	0.27
			213	74.48	1413	19.80	666	30.08

1.

2021 2022

1283

35

638

2.

2 214

7 137

272

12.29%

619

8.67%

717

32.38%

1981

27.76%

5

3.

作

与

(二)

入

59330.75

7106.4

2173.45

4932.95

1045.89

2651.98

428.3

583.87

6

6

			59330.75
			7106.4
			2173.45
			30103.85
			0
			28972.49
			7131.14
			0
			0
			4932.95
	%		13.2
			2651.98
			131.06
			264.68
			1045.89
			583.87
			47.42

(三)

						+	222
670.77		61	300.11			730	
	96	404.08		18	507.42		83
848.43			14.55	/		7	

7

		270570.68	
		222670.77	
			61300.11
			730
			29496
			96404.08
			1850
			18507.42
			3376
			47899.91
		/	14.55
		83848.43	

() 书

	2	241.71	100698
	129.94	56.35	479.87
173730	2020	14927	8

8

	2417100
	129.94
	100698
	5.41
	14927
	563477
	4798717
	173730

(五) 信

	9 076	10 000Mbps	1 259	3 050Mbps
1 517GB		30		
(A)				
2022				
	3.04	1.63		2118.59
			7.49%	
	293		5.3	70
	138		85	
18932		2.116		10
207		5806.05		17913
	11814.29			
	5			
1				1

(七)

	1		3
			246
9510			

、 与

(一) 专业

(二)

9

	2092	43.74	4810	64	38.33	48.31
	63	82.54	2153	0	31.89	64.24
	27	40.74	109	0	17.91	88.48

2021 2022

2182 63 27 2092 9

7072

2153 109 4810 9

1 15

1 9 2

16 1 7

MOOC 5 33 SPOC 20

		30	31 60	61 90	90
	4810	947	2791	983	89
	2153	77	1201	510	365
	109	26	61	11	11

11

	193187	13	472	74	651

193187

13

472

74

651

11

(三)

2022

47

()

5

1

10

ICT

3

4

1.

161.05

53.68

33.33%

668

145

35

1

2.86%

7

20%

2021

1045.89

767.22

		278.67		428.30
155.57				
			783	
		131	557	122
37	85		37	32
55			128	
2.	业 ()			
		5509		917
		45.15%		5.96
CNKI				5435

2. 入“ ”元

16

6

1

3. 低 , “ ” “ ”

150 160

160

150

160

155

4.修 专业人 , 专业

5. 业 业

2

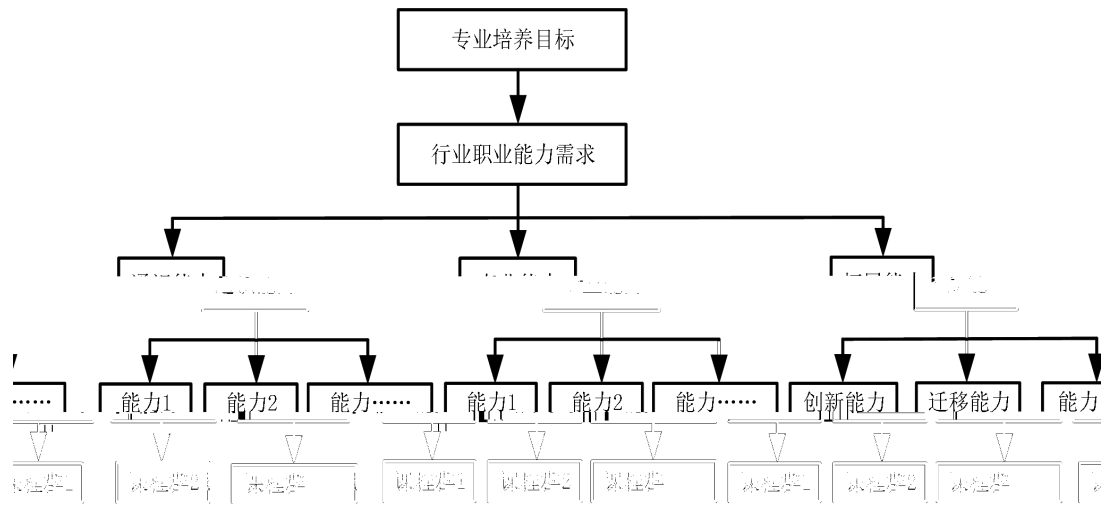

2

6. 专 业 培 养 目 标 的 实 施 策 略

(一)

1. 优

2.

3. 价

(七) 业

								2021
					557			
					30%		102	
2021	34		2020			24	6	
	9	1	124				2	
			60		8			

3 2 2
 1 9 30
 2 1
 2021 10
 1 1
 +
 1625 19
 6 2
 3 6 8
 12 9
 5
 1551
 15203 28
 132 82 1
 12
 12

	30.5
	132
	1
	1551
	15203
	28

		132
		82

208

29

53

126

9

9

13

13

		29
		53
		126
		9
		9
		46

五、 保 体

+

(一) 作, 人 中 位

2035

(二) “3—4—5” 体

3 4 5

() 作

1.

2021 2022

2.

专 作

2021 2022

50

2021 2022

2

17

121

(五) 专业

2022

习

(一) 业

2022

5407

95

96.70%

96.15%

84.55% 14

14

%

	3693.87	88.7	222.69	120	0.5	7.53	55.12
	9733	334	5481	6667	2	1188	5537

(五) 会

七、

(一) , 事业

(二) 作 , 人

1.

2022

49 3930

2021

2.全 “ ”

2022

2

2

251

3

8

1

18

3.

2

32

4.

专业

5.

CAI

6. λ

7.

2

1

3

8

9. λ

2021 3

2020

1

6

2

16

200

2018

15600

30000

2021

2020 2021
200

4

3017
40

10.

伍

2021

2020 2021

1866

2021

207

119

88

17.95:1

7

26

11.

价

八、主

(一) 人 主

1. “ ” 伍 一

2.与 仍 一

10

4

2

7

4

6

2020

23.10%

4

1

10.86%

3.专业 一

(二)

1. , 伍

2. 做 , 不 优 人

3. 人, 修 人

2021

4.做 , 人

5. “一 专业” “一 ”

2022